

ALZADO LATERAL IZQUIERDA

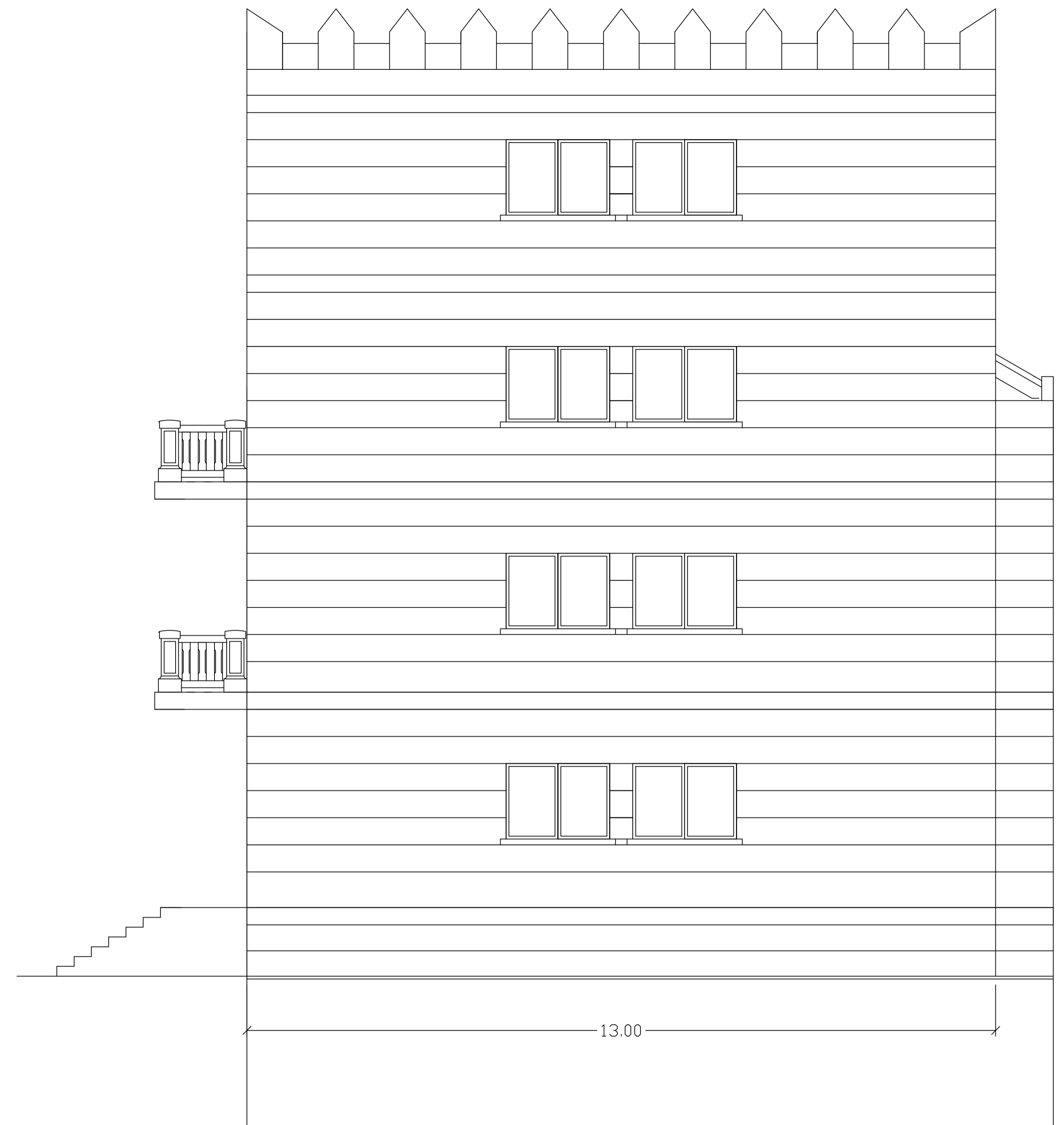

ALZADO LATERAL DERECHO

PROYECTO: PROYECTO DE TERMINACION DE EDIFICIO CENTRO MULTIUSOS			
SITUACION: LUGAR DE SAN ANTONIÑO - PARROQUIA DE PERDECANAY - CONCELLO DE BARRO			
PROMOTOR: CONCELLO DE BARRO			
PLANO N° 22	PLANO DE ALZADOS LATERALES	ESCALA 1:50	TECNICO MUNICIPAL
ABRIL-2014	D. RICARDO SOBRAL CASALDERREY		