

SUPERFICIES ARTIFICIAIS	
	COBERTURAS ARTIFICIAIS
	ZONAS URBANAS
	ZONAS DEPORTIVAS
	SISTEMAS XERAIS DE TRANSPORTE
ZONAS SEN VEXETACIÓN	
	ZONAS QUEIMADAS
	ZONAS DE EXTRACCIÓN OU VERTIDO
	AFLORAMENTOS ROCHOSOS E FLORENTOS
	PRAIAS E CANTÍS
FORESTAL ARBOREDO	
	REPOBOACIÓNS FORESTAIS
	CONÍFERAS
	EUCALIPTO E CONÍFERAS
	EUCALIPTO
	MESTURA DE ESPECIES ARBÓREAS
	ESPECIES CADUCIFOLIAS
ZONAS DE MATO	
	MATO E ESPECIES ARBÓREAS
	MATO E ROCHEDO
	MATO
MOSAICOS E ZONAS AGRÍCOLAS	
	MOSAICO AGRÍCOLA E MATO
	MOSAICO AGRÍCOLA E URBANO
	MOSAICO DE CULTIVOS E ESPECIES ARBÓREAS
	CULTIVOS E PRADOS
	VIÑEDO Y CULTIVOS LEÑOSOS

ZONAS DE AUGA	
	AUGAS CONTINENTAIS
	HUMIDAI
	AUGAS MARIÑAS

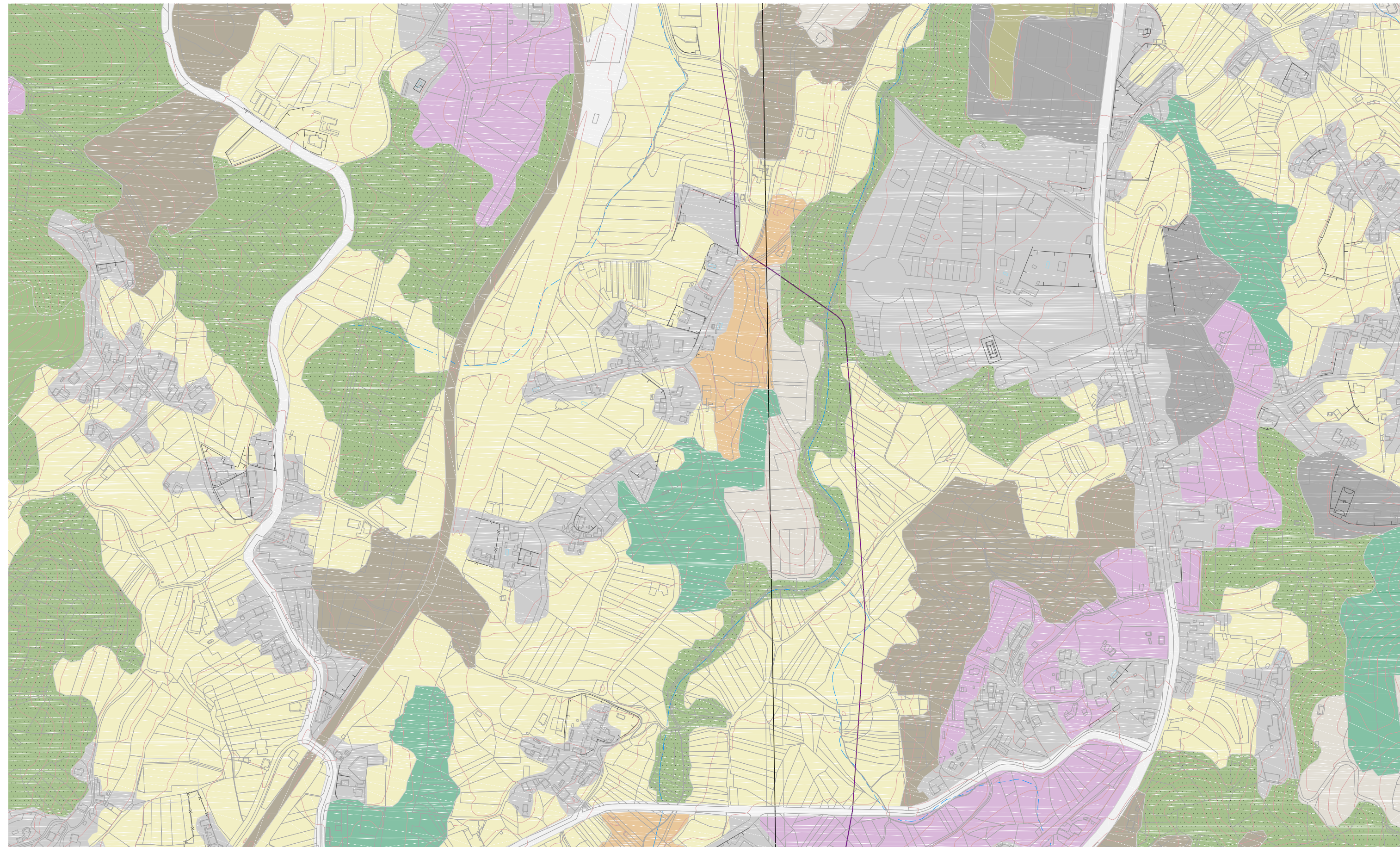

DILIXENCIA.- O presente plano forma parte da MODIFICACIÓN PUNTUAL NÚM. 3 DO PXOM DO CONCELLO DE BARRO. O DOCUMENTO PARA A APROBACIÓN PROVISIONAL foi aprobado polo Pleno en sesión que tivo lugar o 28 de marzo de 2019.

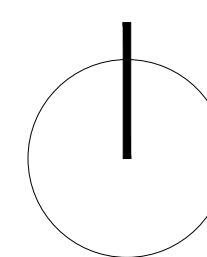

### INFORMACIÓN URBANÍSTICA USOS DO SOLO

PROXECTO Modificación Puntual núm. 3 do PXOM de Barro | Documento para aprobación provisional  
 PROMOTOR Concello de Barro  
 SITUACIÓN San Antoniño e Valbón, Barro (Pontevedra)

**santos|mera** ARQUITECTOS

SANTOS Y MERA ARQUITECTOS S.L.P.  
 MARQUESA 3-7. 2º C. 36002 986 842 343 Fax: 986 848 441

jose jorge santos ogando jose carlos mera rodriguez carlos d besada ferreiro  
 santos@coag.es jmeram@coag.es c\_besada@coag.es

**1.05**  
 FEB. 2019  
 1/5000,A3